

SITUACIÓN DEFICIENCIAS DETERMINADAS      PREVIO       DURANTE       POSTERIOR

DEPARTAMENTO:	El Progreso	MUNICIPIO:	Guastatoya
NOMBRE DEL ESTABLECIMIENTO:	Escuela Oficial Rural Mixta	DIRECCIÓN DEL ESTABLECIMIENTO:	Aldea Palo Amontonado
CÓDIGO DEL ESTABLECIMIENTO:	02-01-0007-43	FECHA:	30/07/2024



Foto1: Cubiertas de Lamina, troquelada Aluzinc calibre 26



Foto 2: Cubiertas de Lamina, troquelada Aluzinc calibre 26



Foto 3: Capote de lamina, para lamina troquelada

Foto 4: Capote de lamina, para lamina troquelada



Foto 5: Instrumentos de fijación





Foto 6: Instrumentos de fijación

Observación: Si es necesario se pueden agregar hojas adicionales y actualizar el número de hojas.

   
Firma y sello del Presidente del CEF

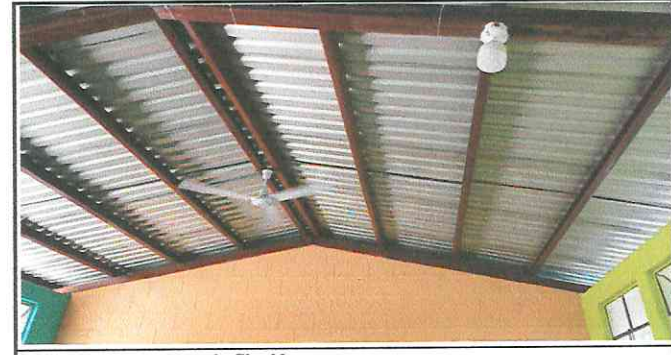
   
Firma y Sello Director Centro Educativo Público

SITUACIÓN DEFICIENCIAS DETERMINADAS      PREVIO       DURANTE       POSTERIOR

DEPARTAMENTO:	El Progreso	MUNICIPIO:	Guastatoya
NOMBRE DEL ESTABLECIMIENTO:	Escuela Oficial Rural Mixta	DIRECCIÓN DEL ESTABLECIMIENTO:	Aldea Palo Amontonado
CÓDIGO DEL ESTABLECIMIENTO:	02-01-0007-43	FECHA:	30/07/2024



Foto 1: Estructura de soporte de metal de 4x2



Foto 2: Estructura de soporte de metal de 4x2



Foto 3: Canal de metal



Foto 4: Canal de metal





Foto 5: Bajadas de agua pluvial de ambos lados.



Foto 6: Bajadas de agua pluvial de ambos lados.

Observación: Si es necesario se pueden agregar hojas adicionales y actualizar el número de hojas.

  
Firma y sello del Presidente de la OPF



  
Firma y Sello Director Centro Educativo Público



SITUACIÓN DEFICIENCIAS DETERMINADAS      PREVIO       DURANTE       POSTERIOR

DEPARTAMENTO:	El Progreso	MUNICIPIO:	Guastatoya
NOMBRE DEL ESTABLECIMIENTO:	Escuela Oficial Rural Mixta	DIRECCIÓN DEL ESTABLECIMIENTO:	Aldea Palo Amontonado
CÓDIGO DEL ESTABLECIMIENTO:	02-01-0007-43	FECHA:	30/07/2024



Foto 1: Chimenea de metal



Foto 2: Chimenea de metal



Foto 3: Reparación de estufa rural y cocina



Foto 4: Reparación de estufa rural y cocina



Foto 5: Instiación de 6 sanitarios



Foto 6: Instiación de 6 sanitarios

Observación: Si es necesario se pueden agregar hojas adicionales y actualizar el número de hojas.

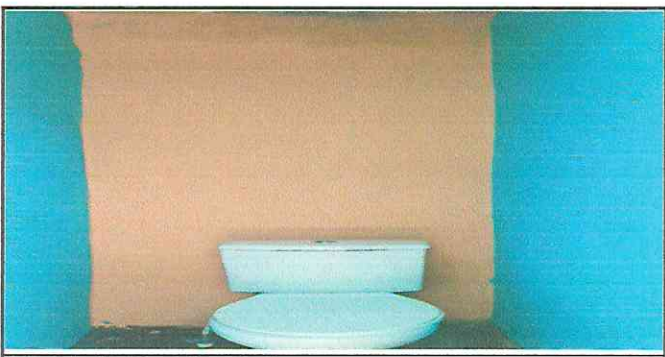
  
Firma y sello del Presidente de la OPF



  
Firma y Sello Director Centro Educativo Público





**REGISTRO FOTOGRÁFICO  
PROGRAMA DE MANTENIMIENTO DE EDIFICIOS ESCOLARES PÚBLICOS**

PRA-FOR-123  
Versión 1

SITUACIÓN DEFICIENCIAS DETERMINADAS:      PREVIO       DURANTE       POSTERIOR

DEPARTAMENTO:	El Progreso	MUNICIPIO:	Guastatoya
NOMBRE DEL ESTABLECIMIENTO:	Escuela Oficial Rural Mixta	DIRECCIÓN DEL ESTABLECIMIENTO:	Aldea Palo Amontonado
CÓDIGO DEL ESTABLECIMIENTO:	02-01-0007-43	FECHA:	30/07/2024



Foto1: Pintura de interiores y exteriores de aulas, cocina, sanitarios y sus al rededores.



Foto 2: Pintura de interiores y exteriores de aulas, cocina, sanitarios y sus al rededores.



Foto 3: Pintura de interiores y exteriores de aulas, cocina, sanitarios y sus al rededores.



Foto 4: Pintura de interiores y exteriores de aulas, cocina, sanitarios y sus al rededores.





Foto 5: Pintura de interiores y exteriores de aulas, cocina, sanitarios y sus al rededores.

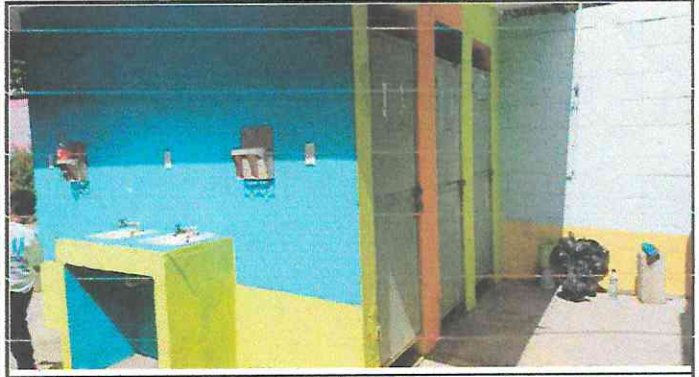

Foto 6: Pintura de interiores y exteriores de aulas, cocina, sanitarios y sus al rededores.

Observación: Si es necesario se pueden agregar hojas adicionales y actualizar el número de hojas.

   
Firma y sello del Presidente de la OPF

   
Firma y Sello Director Centro Educativo Público



Ministerio de Educación  
Guatemala

### REGISTRO FOTOGRÁFICO PROGRAMA DE MANTENIMIENTO DE EDIFICIOS ESCOLARES PÚBLICOS

PRA-FOR-123  
Versión 1

SITUACIÓN DEFICIENCIAS DETERMINADAS:

PREVIO

DURANTE

POSTERIOR

X

DEPARTAMENTO:	El Progreso	MUNICIPIO:	Guastatoya
NOMBRE DEL ESTABLECIMIENTO:	Escuela Oficial Rural Mixta	DIRECCIÓN DEL ESTABLECIMIENTO:	Aldea Palo Amontonado
CÓDIGO DEL ESTABLECIMIENTO:	02-01-0007-43	FECHA:	30/07/2024



Foto1: Cuneta de concreto y rejilla de metal



Foto 2: Cuneta de concreto y rejilla de metal



Foto 3: Sustitución de lamparas tipo led corredor, aulas, cocina y sanitarios.



Foto 4: Sustitución de lamparas tipo led corredor, aulas, cocina y sanitarios.



Foto 5: Plafoneras, interruptores, ducto electrico más accesorios (Ventiladores)



Foto 6: Plafoneras, interruptores, ducto electrico más accesorios.

Observación: Si es necesario se pueden agregar hojas adicionales y actualizar el número de hojas.

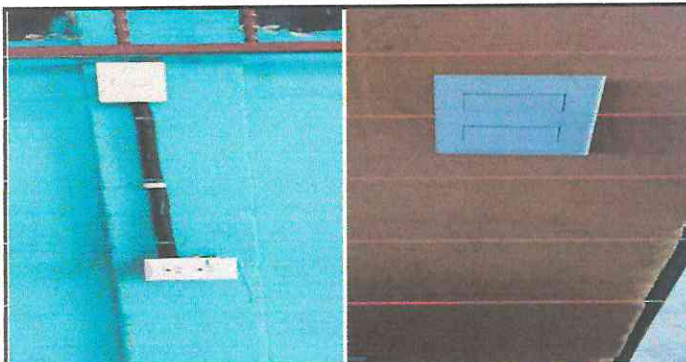
Firma y sello del Presidente de la O.P.



Firma y Sello Director Centro Educativo Público

